

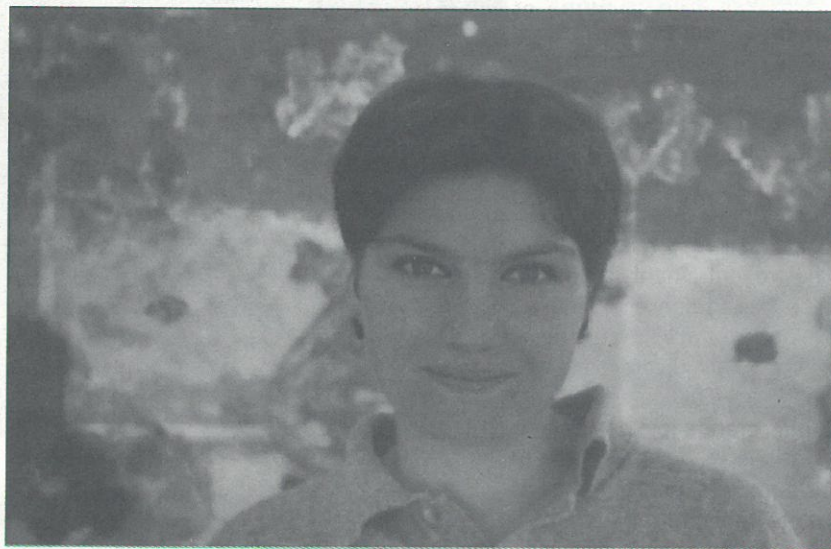

Intégration réussie pour Rachel Baumgartner

C'est en 1998 que la commune de Veyrier, associée à Project*, a décidé de se lancer dans une expérience nouvelle consistant à intégrer professionnellement Rachel Baumgartner, jeune personne atteinte d'un handicap mental léger.

Désireuse de travailler avec des enfants, mais n'ayant pu suivre une formation pour accéder à ce type d'activité, Rachel s'est adressée à Project, qui, avec l'aide de notre commune, a pu planifier un premier stage de 3 semaines à mi-temps au jardin d'enfants " La Ruche ". En avril 1998, Mesdames Suchet et Nendaz l'ont accueillie. Au début, Rachel se situait plutôt comme une observatrice que comme une actrice. Puis, Rachel s'est rapidement sentie rassurée et a commencé à effectuer des tâches qui montraient qu'elle avait les capacités et surtout la motivation nécessaire pour travailler dans le monde de la petite enfance.



Son stage fut prolongé jusqu'à la fin de l'année scolaire et un bilan très positif fut établi sur ses progrès, tant au niveau des activités demandées que dans son comportement et son rapport avec les enfants.

Personne ne voulant s'arrêter en si bon chemin, la commune a décidé de renouveler l'expérience en proposant à Rachel une formation à la Ruche d'une année, reconductible. Les résultats obtenus pendant sa première

année de formation (1998-1999) ont confirmé le désir de tous les partenaires de persévérer dans l'optique d'une réelle intégration de Rachel, aujourd'hui parfaitement réussie.

Cette dernière a abordé la rentrée scolaire 2000 par une nouvelle année de formation à la Ruche, ainsi que dans d'autres établissements de la petite enfance. Elle est heureuse d'avoir trouvé sa voie.

* Project est un service de placement, d'accompagnement et de suivi en milieu professionnel pour personnes vivant avec un handicap mental léger à modéré et au bénéfice d'une rente AI. C'est un service de l'APMH (association genevoise de parents et d'amis de personnes mentalement handicapées), géré par la Fondation Ensemble.